

NOTA: A utilização deste projeto está condicionada ao contrato firmado com a empresa. O cliente, após a aprovação do projeto, não poderá solicitar qualquer alteração sem a expressa autorização da empresa. O projeto é de responsabilidade dos profissionais que o elaboraram, sob o código de ética nº 2.848/2019, e crime previsto no código penal (Decreto Lei nº 2.848/40).

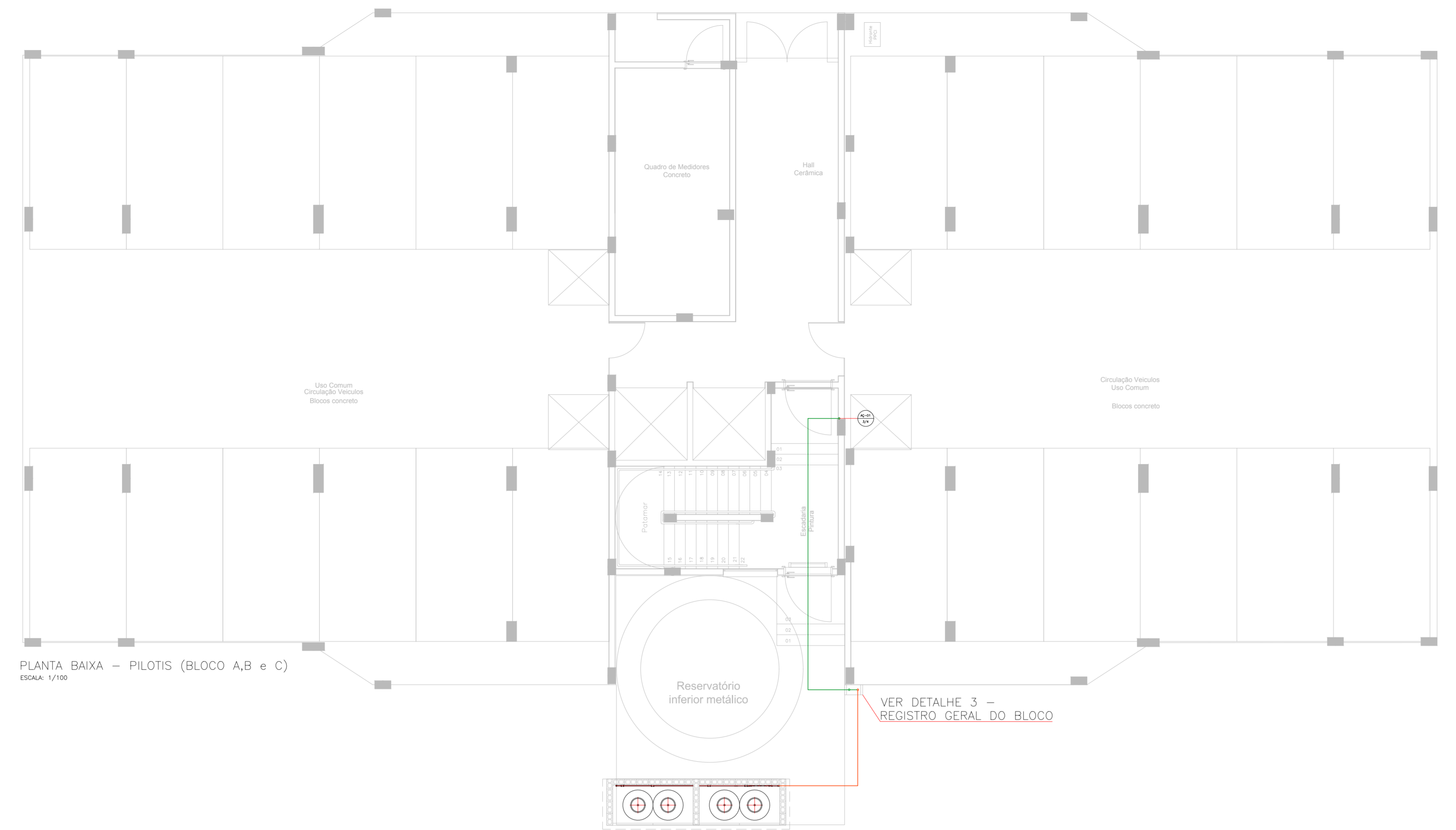

PLANTA BAIXA – PILOTIS (BLOCO A,B e C)
ESCALA: 1/100

VER DETALHE 3 – REGISTRO GERAL DO BLOCO

LEGENDA DE TUBOS		LEGENDA DE PRUMADAS	
COR	TUBULAÇÃO	AÇ-XX	PRUMADA VERTICAL – AÇO Ø3/4
Verde	TUBO AÇO Ø3/4		
Laranja	TUBO PEAD Ø32mm		

AFASTAMENTO MÍNIMO NA INSTALAÇÃO DE TUBOS		
TIPO	REDES EM PARALELO* mm	CRUZAMENTO DE REDES* mm
SISTEMAS ELÉTRICOS DE POTÊNCIA EM BAIXA TENSÃO ISOLADOS EM ELETRÓDUTOS NÃO METÁLICOS*	30	10 (COM ISOLANTE)
SISTEMAS ELÉTRICOS DE POTÊNCIA EM BAIXA TENSÃO ISOLADOS EM ELETRÓDUTOS METÁLICOS OU SEM ELETRÓDUTOS*	500	-
TUBULAÇÃO DE ÁGUA QUENTE E FRIA	30	10
TUBULAÇÃO DE VAPOR	50	10
CHAMINÉS	50	50
TUBULAÇÃO DE GÁS	10	10
TUBULAÇÕES (ÁGUAS PLUVIAIS E SANITÁRIAS)	50	10

* CABOS TELEFÔNICOS, DE TV E DE TELECONTROLE NÃO SÃO CONSIDERADOS SISTEMAS DE POTÊNCIA.
* CONSIDERAR UM AFASTAMENTO SUFICIENTE PARA PERMITIR A MANUTENÇÃO.
* NESTES CASOS A INSTALAÇÃO ELÉTRICA DEVE SER PROTEGIDA POR ELETRÓDUTOS COM DISTÂNCIA DE 500 MM PARA CADA LADO E ATENDER À RECOMENDAÇÃO PARA SISTEMAS ELÉTRICOS DE POTÊNCIA EM ELETRÓDUTOS EM CRUZAMENTO.

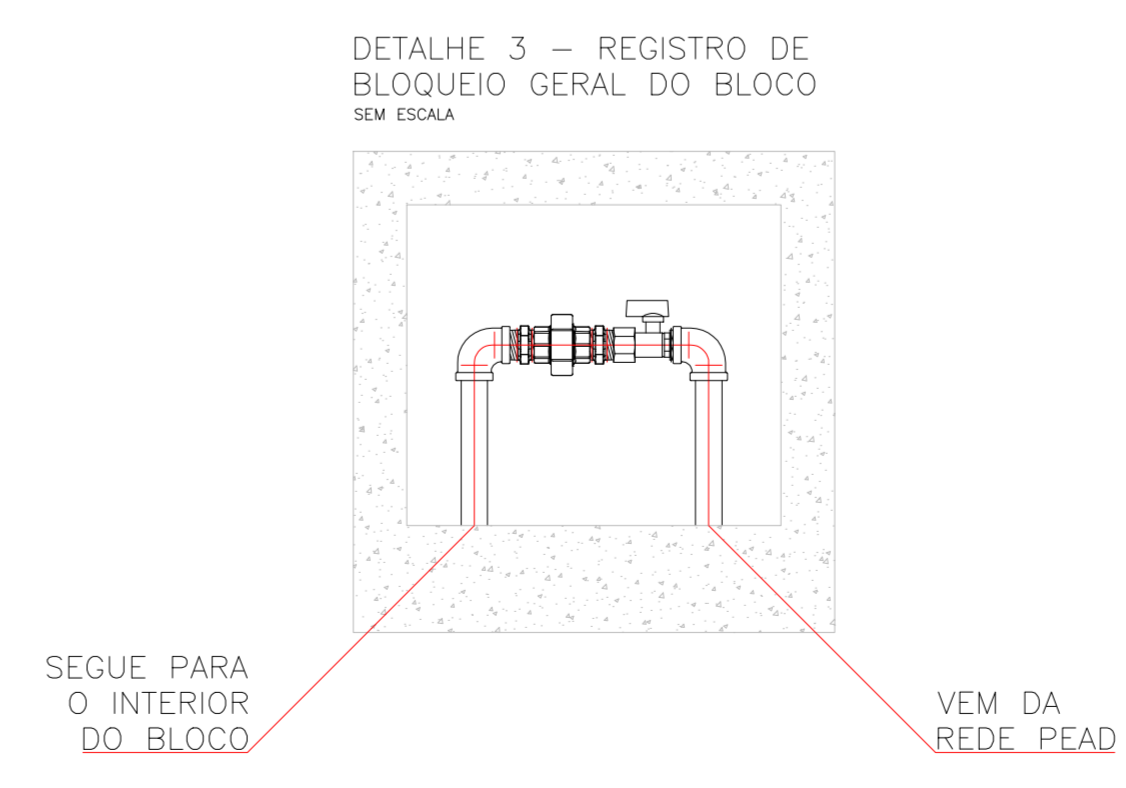
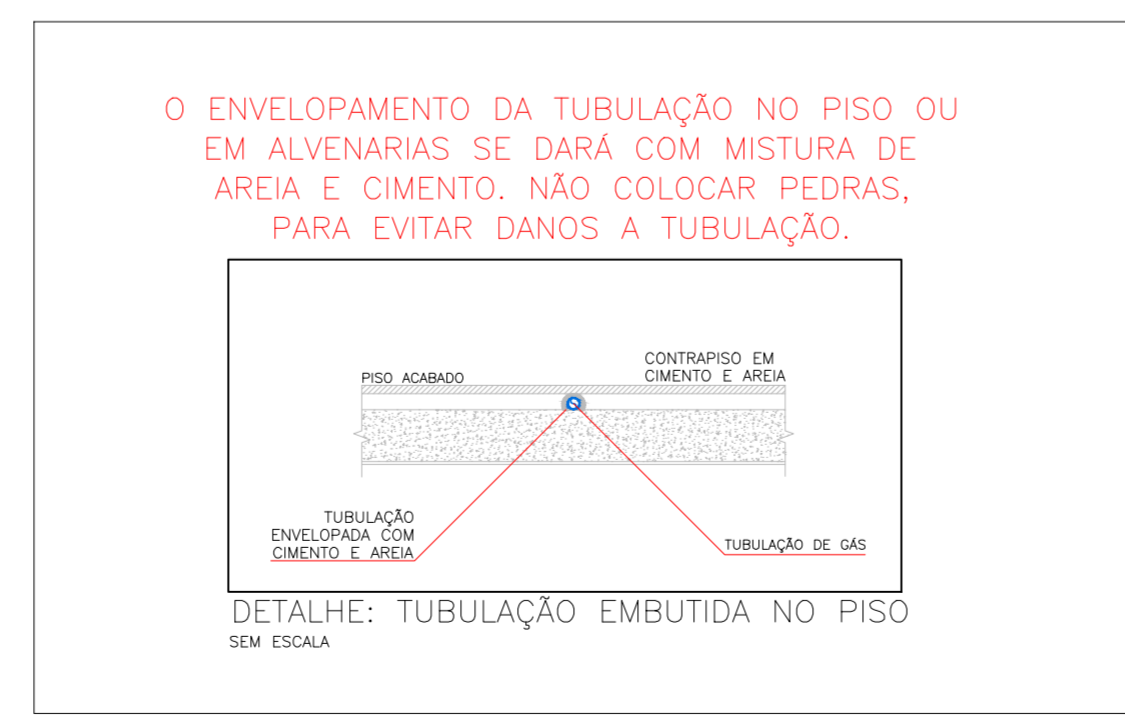

PROJETO/LOCAL: PROJETO DE INSTALAÇÃO DA REDE DE DISTRIBUIÇÃO DE GÁS CONDOMÍNIO RESIDENCIAL RESERVA DO ARVOREDO AV. VÂNUS ABÍLIO DOS SANTOS, 655, SANTA CRUZ, GRAVATAI / RS		
PROPRIETÁRIO: _____ BALUZA	PRANCHA: A2 02/03	
RESP. TÉCNICO: _____ ENG. MECÂNICO E SEG. DO TRABALHO – ROGÉRIO DUPONT – CREA/RS: 143451	ESCALA: INDICADA NO PROJETO	REVISÃO: 00
RESP. EXECUTIVO: SEBASTIÃO DE OLIVEIRA	PROJETISTA: EDUARDO RAMOS	DATA: 26/04/2019
ESPECIFICAÇÃO: – PLANTA BAIXA PILOTIS (TORRE A ao C) – REGISTRO GERAL DO BLOCO – DEMAIS DETALHAMENTOS		
<small>SOLUTION INSTALAÇÕES E COMÉRCIO DE PEÇAS LTDA. – RUA MARQUES DO HERVAL, N° 55, BAIRRO MARECHAL RONDON, CANOAS/RS, CEP: 92020-400 FONE: (51) 3031-3945 / (51) 99350-4509 E-MAIL: SO@SOLUTIONRS.COM.BR / ERS@SOLUTIONRS.COM.BR</small>		