

DETALHE ESQUEMÁTICO – TORRES: A e B
VISTA FRONTAL 01
ESC.: 1/50

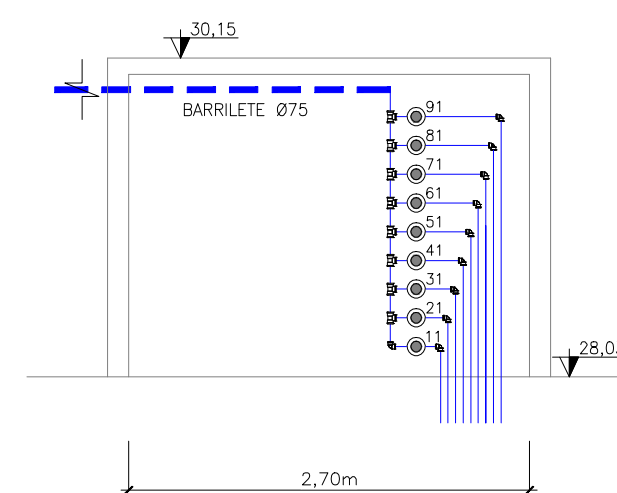

DETALHE ESQUEMÁTICO – TORRES: A e B
VISTA LATERAL 02
ESC.: 1/50

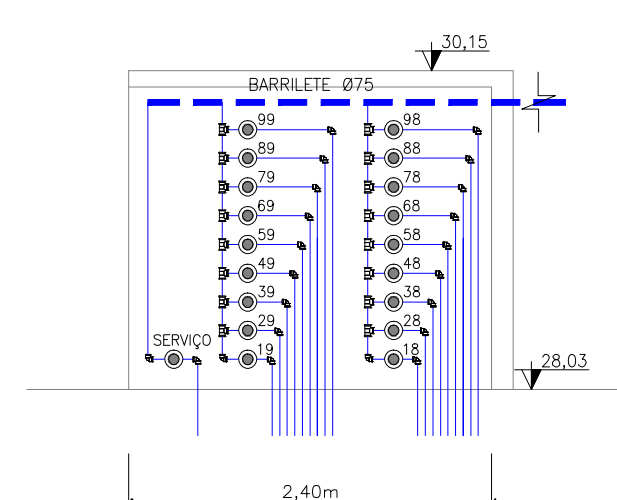

DETALHE ESQUEMÁTICO – TORRES: A e B
VISTA LATERAL 03
ESC.: 1/50

OBSERVAÇÕES:

1. COM A FINALIDADE DE REDUZIR AS PERDAS DE CARGA LOCALIZADAS NAS TUBULAÇÕES DE ABASTECIMENTO DO RAMAL PREDIAL INDIVIDUAL, É NECESSÁRIO UTILIZAR DIÂMETRO MÍNIMO EM PVC Ø32 mm NAS TUBULAÇÕES (BARRILETES) APOIADAS SOBRE A LAJE DE COBERTURA, LOCALIZADAS SOB O TELHADO CONFORME PROJETO ARQUITETÔNICO.
2. OS TUBOS DE QUEDA DE ABASTECIMENTO PREDIAL SERÃO EM PVC Ø25 mm, UTILIZAR JOELHO DE REDUÇÃO EM PVC 32x25 mm JUNTO A COLUNA DE DESCIDA.

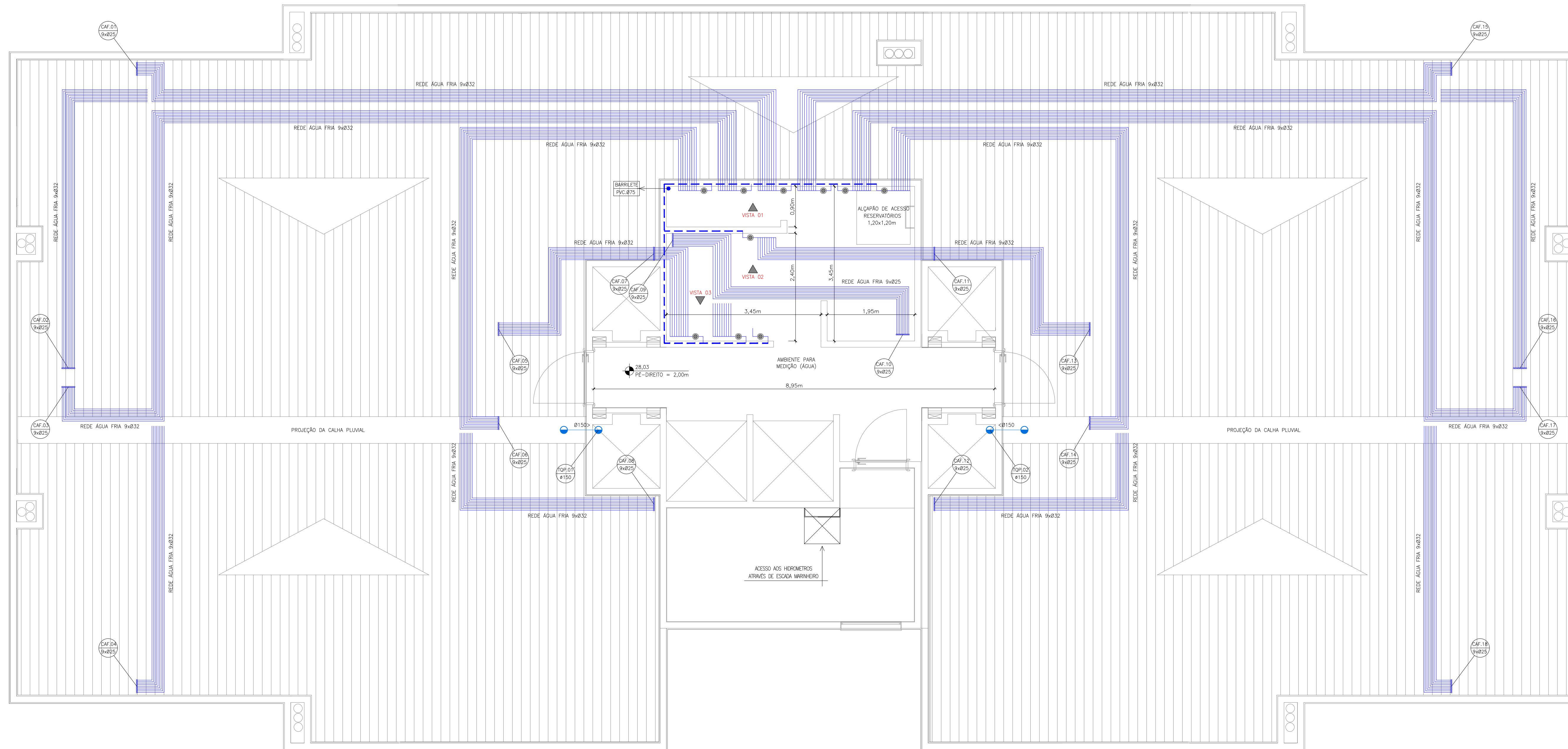

PLANTA BAIXA – ÁREA TÉCNICA
ESC.: 1/50

NOTAS TÉCNICAS

- * A leitura e manutenção dos hidrômetros individuais será de responsabilidade do condomínio. A CORSAN é responsável pela leitura do hidrômetro geral, localizado na entrada do empreendimento.
- * Prolongar o(s) tubo(s) de queda – cloacal, sanitário e gordura – juntamente com a(s) coluna(s) de ventilação, no mínimo 30 cm acima da cobertura, afim de garantir o funcionamento satisfatório do sistema, o qual tem por objetivo conduzir os gases para a atmosfera evitando o acesso dos mesmos ao interior da edificação, bem como a ruptura do fecho-hídrico dos desconectores. Utilizar terminal de ventilação na extremidade das tubulações.

R	Alteração	Data	Responsável
R4	Alterado o diâmetro dos barriletes principais	20/01/2022	Vitor P.
R3	Atualizado o bloco arquitetônico conforme solicitado pela Baliza	20/08/2020	Vitor P.
R2	Alterada a descrição dos hidrômetros individuais para "esperas"	19/08/2019	Vitor P.
R1	Posição do tubo de queda pluvial alterado para o poço de iluminação	19/08/2019	Vitor P.
R0	Descrição da alteração	Data	Responsável

PROJETO HIDROSSANITÁRIO

OBRA: ED. RESIDENCIAL RESERVA DO ARVOREDO Endereço: Av. Vilnius Abílio dos Santos, N° 655 Bairro: Santa Cruz, Gravataí / RS	PROJETO: Arq. Cyro Carlos Bonetto Silva – CAU A4716-3 Eng. Civil Vitor Pinheiro da Silva – CREA RS220666
PROPRIETÁRIO: BALIZA EMPREENDIMENTOS IMOBILIÁRIOS LTDA. CNPJ: 88.175.997/0001-61	EXECUÇÃO: BALIZA EMP. IMOB. LTDA.
ASSUNTO: PLANTA BAIXA ÁREA TÉCNICA DETALHE ESQUEMÁTICO: HIDRÔMETROS	

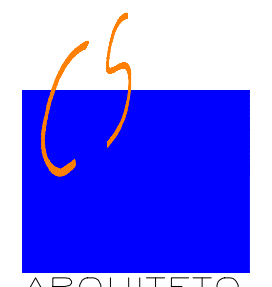
ARQUIVO: BALIZA EMPREENDIMENTOS_HIDRO.DWG	ESCALA: 1/50	PRANCHA N°: HS 04	 ARQUITETO CYRO CARLOS BONETTO SILVA RUA JOSÉ BONIFÁCIO, 555-SUPERBLOCO crosbonetto@terra.com.br - 51.337.6610
DATA: JAN - 2022	DESENHO: VPS	ÁREA TOTAL Área: -m²	